

**ÖFFNUNGSZEITEN 2025**

Kein Ruhetag	(Letzter Einlass)
1. April – 15. Oktober:	9.00 – 19.00 Uhr (17.30 Uhr)
16. – 31. Oktober:	9.00 – 18.00 Uhr (16.30 Uhr)
1. – 9. November:	9.00 – 17.00 Uhr (15.30 Uhr)
Freitags im Juni, Juli und August:	9.00 – 23.00 Uhr (21.30 Uhr)

**ORARI DI APERTURA 2025**

Nessun giorno di riposo	(Ultimo accesso)
1° aprile – 15 ottobre:	ore 9.00 – 19.00 (ore 17.30)
16 – 31 ottobre:	ore 9.00 – 18.00 (ore 16.30)
1° – 9 novembre:	ore 9.00 – 17.00 (ore 15.30)
Tutti i venerdì di giugno, luglio ed agosto:	ore 9.00 – 23.00 (ore 21.30)

**OPENING HOURS 2025**

Open 7 days a week	(Last entry)
1st April – 15th October:	9:00 AM – 7:00 PM (5:30 PM)
16th – 31st October:	9:00 AM – 6:00 PM (4:30 PM)
1st – 9th November:	9:00 AM – 5:00 PM (3:30 PM)
Fridays in June, July and August:	9:00 AM – 11:00 PM (9:30 PM)

Bitte überprüfen Sie die Öffnungszeiten zusätzlich auf:  
 Vi preghiamo di verificare gli orari di apertura anche su:  
 Please double-check the opening hours at:  
[www.trauttmansdorff.it](http://www.trauttmansdorff.it)



St.-Valentin-Str. 55 | Via S. Valentino, 55  
 39012 Meran | Merano • Südtirol | Alto Adige | South Tyrol • Italy  
 Gärten | Giardini | Gardens +39 0473 255 600  
 Touriseum +39 0473 255 655  
 Restaurant | Ristorante +39 0473 232 350  
[www.trauttmansdorff.it](http://www.trauttmansdorff.it)

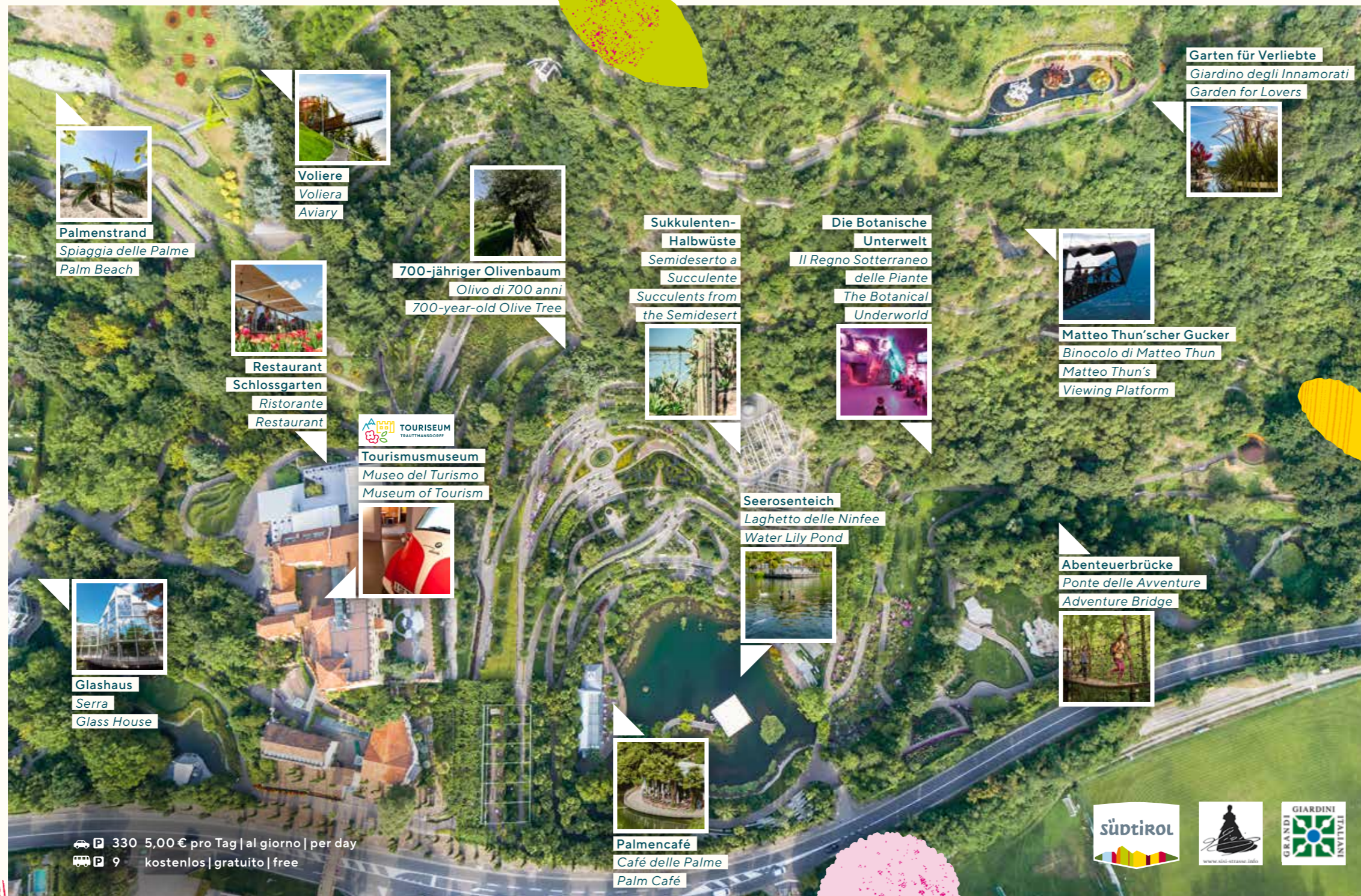

**Palmenstrand**  
Spiaggia delle Palme  
Palm Beach



**Voliere**  
Voliera  
Aviary

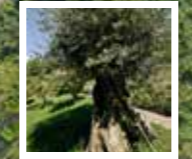

**700-jähriger Olivenbaum**  
Olivo di 700 anni  
700-year-old Olive Tree



**Restaurant**  
Schlossgarten  
Ristorante  
Restaurant



**Tourismuseum**  
Museo del Turismo  
Museum of Tourism



**Glashaus**  
Serra  
Glass House

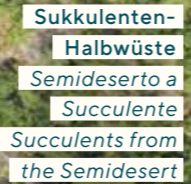

**Sukkulenten-Halbwüste**  
Semideserto a  
Succulente  
Succulents from the Semidesert

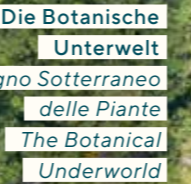

**Die Botanische Unterwelt**  
Il Regno Sotterraneo  
delle Piante  
The Botanical Underworld

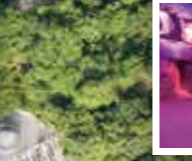

**Seerosenteich**  
Laghetto delle Ninfee  
Water Lily Pond

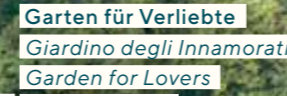

**Garten für Verliebte**  
Giardino degli Innamorati  
Garden for Lovers



**Matteo Thun'scher Gucker**  
Binocolo di Matteo Thun  
Matteo Thun's  
Viewing Platform

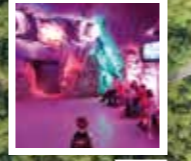

**Abenteuerbrücke**  
Ponte delle Avventure  
Adventure Bridge

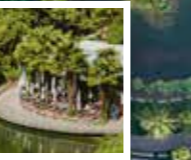

**Palmencafé**  
Café delle Palme  
Palm Café

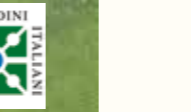

330 5,00 € pro Tag | al giorno | per day  
 9 kostenlos | gratuito | free



**4 + 3**  
Rund- und Panoramawege  
Percorsi e sentieri panoramici  
Circuits and panoramic trails



**Woche für Woche neue Blühhöhepunkte**  
Settimana dopo settimana, nuovi picchi di fioritura  
New blossoming highlights every week

**Tiere müssen leider draußen bleiben**  
Purtroppo gli animali non sono ammessi  
Unfortunately, animals are not allowed

**4 + 3**  
Rund- und Panoramawege  
Percorsi e sentieri panoramici  
Circuits and panoramic trails

**Gutes Schuhwerk empfohlen**  
Si raccomandano calzature comode  
Good footwear recommended

**3 h | ore | hours**  
Empfohlener Mindestaufenthalt  
Permanenza minima consigliata  
Minimum stay recommended



**Highlights & Events**

**Weitgehend barrierefrei**  
Ampiamente privo di barriere architettoniche  
Largely barrier-free

**12**  
hajettari

**Bunte Tierwelt**  
Fauna variegata  
Diverse animal life



**Zahlreiche Erlebnisstationen**  
Svariate stazioni interattive  
Countless interactive stations

Über | Oltre | Over  
**5.800**  
verschiedene Pflanzenarten und -sorten  
diverse specie e varietà di piante  
different species and varieties of plants

**100m**  
Höhenunterschied  
Dislivello  
Altitude differential

# Trauttmansdorff

Gärten | Giardini | Gardens & Touriseum  
2025



[www.trauttmansdorff.it](http://www.trauttmansdorff.it)

Meran | Merano  
South Tyrol • Italy





**Die Gärten von Schloss Trauttmansdorff**  
Über 80 verschiedene Gartenlandschaften auf ganzen 12 Hektar mit 100 m Höhenunterschied. Vielfältige Erlebnisstationen, Themengärten, Künstlerpavillons, thematisch verwandte Fauna, hier Vertrautes, dort ein Exot ... großartig! Und nicht umsonst als „Schönster Garten Italiens“ und als „Internationaler Garten des Jahres 2013“ ausgezeichnet.

**I Giardini di Castel Trauttmansdorff**  
Oltre 80 diversi ambienti botanici su un'area di ben 12 ettari con un dislivello di 100 m. Tante stazioni multisensoriali, giardini tematici, padiglioni artistici, fauna tematicamente correlata, qui qualcosa di familiare, là di esotico... meraviglioso! Non a caso i Giardini di Castel Trauttmansdorff sono stati eletti "Il Parco più Bello d'Italia" e "Giardino Internazionale dell'Anno 2013".

**The Gardens of Trauttmansdorff Castle**  
Over 80 different garden landscapes covering an area of 12 hectares with an altitude differential of 100 m. A wide array of experience stations, themed gardens, artist pavilions, animal life in keeping with the theme, the familiar here and the exotic there... simply incredible! It's no mere chance that the Gardens of Trauttmansdorff Castle have been awarded the title of "Italy's Most Beautiful Garden" and "International Garden of the Year 2013".

**Das Touriseum**  
Im Schloss, wo einst Kaiserin Elisabeth logierte, befindet sich heute das Südtiroler Landesmuseum für Tourismus, kurz Touriseum genannt. Das Herzstück bildet der lebendig inszenierte Parcours mit seinen 20 Räumen, der zu einer vergnüglichen Zeitreise durch 250 Jahre Tiroler Tourismusgeschichte einlädt. Die Tour endet mit einer „Fahrt“ durch Südtirol auf dem größten Tourismusflipper der Welt.

**Il Touriseum**  
Il castello dove un tempo ha alloggiato l'Imperatrice Elisabetta d'Austria ospita oggi il Museo Provinciale del Turismo, detto Touriseum. Il cuore pulsante della struttura è il percorso espositivo interattivo, allestito in 20 sale, che accompagna i visitatori in un appassionante viaggio nel tempo attraverso 250 anni di storia del turismo alpino. L'esperienza si conclude con una divertente scorribanda in Alto Adige sul flipper "turistico" più grande del mondo.

**The Touriseum**  
The castle where Empress Elisabeth of Austria once sojourned is now home to the Touriseum, South Tyrol's Museum of Tourism. The focal feature of the museum is a vibrantly designed journey through 20 rooms, spanning the 250 years of tourism history in South Tyrol. The tour ends with a "trip" through South Tyrol on the biggest "tourism" pinball machine in the world.



**Gartenführungen**  
Visite guidate  
Guided tours



**1870 und 1889**  
**Winterdomizil der Kaiserin Sissi**  
Nel 1870 e nel 1889, residenza invernale dell'Imperatrice Sissi  
**1870 and 1889:**  
**Winter residence of Empress Sissi**



**Südtirol-Spiel: mit 25 m² der größte Tourismusflipper der Welt**  
Gioco dell'Alto Adige: con i suoi 25 m², è il flipper "turistico" più grande al mondo  
**South Tyrol Game: At 25 m², it's the biggest "tourism" pinball machine in the world**



**222**  
Tage ohne Ruhetag geöffnet  
Giorni di apertura ininterrotta all'anno  
Opening days a year, without a break

**Einzigartige Fotomotive**  
Soggetti fotografici straordinari  
Breathtaking photo opportunities

**10**  
Künstlerpavillons  
Padiglioni artistici  
Artist pavilions

**4**  
Gartenwelten  
Aree tematiche  
Garden worlds

**7 km**  
Langes Wegenetz  
Di rete sentieristica  
Network of paths

Schöne Ruheorte und Picknickgelegenheiten  
Incantevoli oasi di relax e aree picnic  
Beautiful rest stops and picnicking areas

**International Garden Photographer of the Year**  
Internationale Fotoausstellung  
Mostra fotografica internazionale  
International photo exhibition

**250**  
Jahre alpine Tourismusgeschichte  
Anni di storia del turismo alpino  
Years of alpine tourism history



Das erste Tourismusmuseum in Europa  
Il primo museo d'Europa dedicato al turismo  
Europe's first tourism museum



Fantastische Aussichtspunkte  
Suggestivi punti panoramici  
Fabulous outlook points

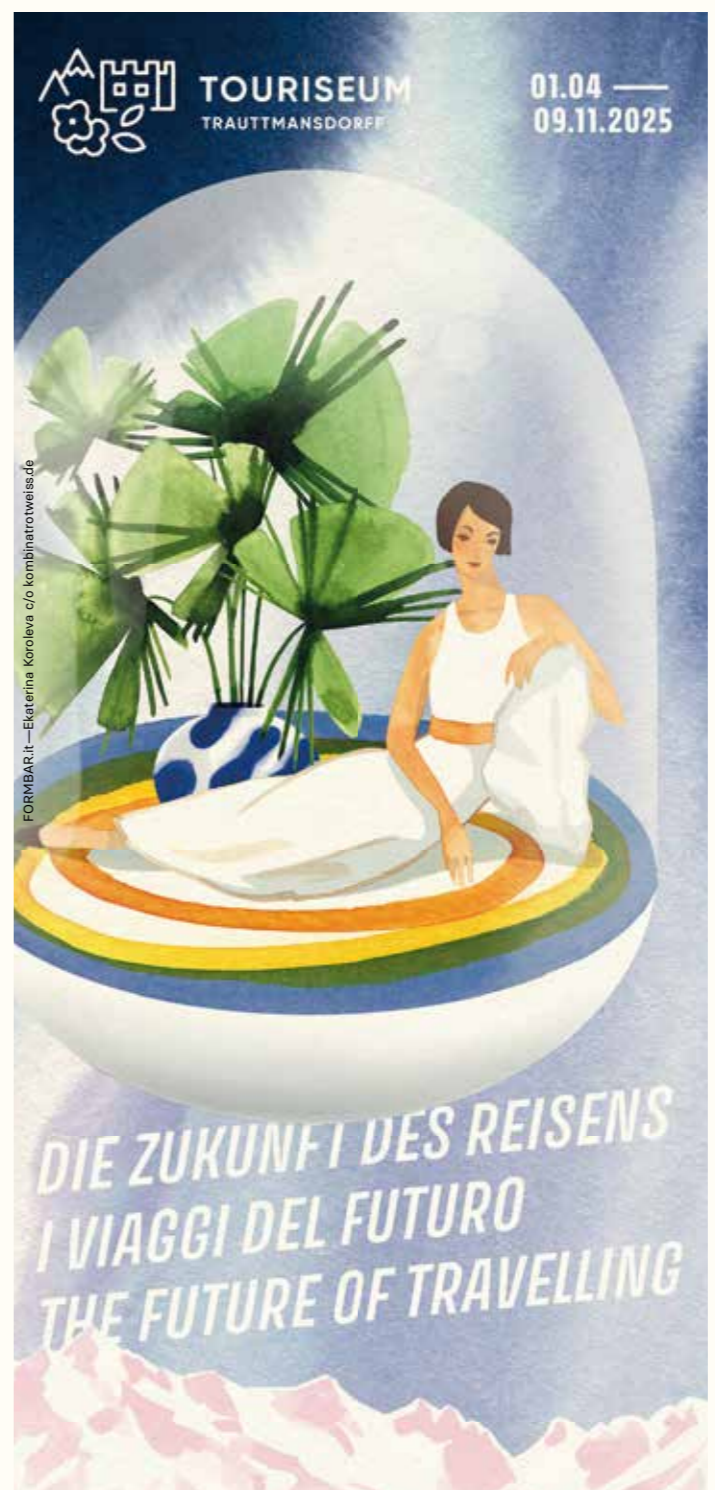

2025 Preise		2025 Tariffe		2025 Prices	
<b>Erwachsene</b> 17,00 €	<b>Famiglie</b> (2 Erwachsene mit max. 4 Kindern 6 – 17 Jahren) 38,00 €	<b>Adulti</b> 17,00 €	<b>Famiglia</b> (2 adulti con max. 4 minori 6 – 17 anni) 38,00 €	<b>Adults</b> 17,00 €	<b>Family</b> (2 adults with max. 4 children 6 – 17 years) 38,00 €
<b>Mini-Familie</b> (1 Erwachsener mit max. 4 Kindern 6 – 17 Jahren) 21,00 €	<b>Kinder</b> (unter 6 Jahren) Eintritt frei	<b>Mini-Famiglia</b> (1 adulto con max. 4 minori 6 – 17 anni) 21,00 €	<b>Bambini</b> (sotto i 6 anni) gratuito	<b>Mini Family</b> (1 adult with max. 4 children 6 – 17 years) 21,00 €	<b>Children</b> (up to 6 years) free
<b>Personen mit Behinderung, Student*innen</b> (unter 28 Jahren) 14,00 €	<b>Senior*innen</b> (ab 65 Jahren) 15,00 €	<b>Disabili, Studenti</b> (sotto i 28 anni) 14,00 €	<b>Senior</b> (oltre i 65 anni) 15,00 €	<b>Visitors with Disabilities, Students</b> (up to age 28) 14,00 €	<b>Children</b> (up to 6 years) free
<b>Gruppen</b> (ab 15 Personen) 14,00 €	<b>Schulklassen</b> (pro Schüler*in) 4,50 €	<b>Gruppi</b> (di almeno 15 persone) 14,00 €	<b>Scolaresche</b> (per alunno/a) 4,50 €	<b>Seniors</b> (age 65 and up) 15,00 €	<b>Groups</b> (of at least 15 people) 14,00 €
<b>Sommerabend-Ticket</b> (freitags, Juni bis August ab 18.00 Uhr) 10,00 €	<b>Spätherbst-Ticket</b> (1.11. bis 09.11., unter 18 Jahren gratis) 10,00 €	<b>Sommerabend-Ticket</b> (venerdì da giugno ad agosto dalle ore 18,00) 10,00 €	<b>Biglietto Sera d'Estate</b> (venerdì da giugno ad agosto dalle ore 18,00) 10,00 €	<b>School Groups</b> (per student) 4,50 €	<b>School Groups</b> (per student) 4,50 €
<b>Tägliche Gartenführung</b> (11.00 Uhr, Teilnehmerzahl begrenzt, pro Person) 7,00 €		<b>Biglietto di Tardo Autunno</b> (dal 1.11. al 09.11., gratis sotto i 18 anni) 10,00 €	<b>Biglietto di Tardo Autunno</b> (dal 1.11. al 09.11., gratis sotto i 18 anni) 10,00 €	<b>Summer Nights</b> (Fridays from June to August from 6:00 PM) 10,00 €	<b>Summer Nights</b> (Fridays from June to August from 6:00 PM) 10,00 €
		<b>Late-Autumn</b> (1.11. to 09.11., children under 18 free) 10,00 €	<b>Late-Autumn</b> (1.11. to 09.11., children under 18 free) 10,00 €	<b>Late-Autumn</b> (1.11. to 09.11., children under 18 free) 10,00 €	<b>Late-Autumn</b> (1.11. to 09.11., children under 18 free) 10,00 €
		<b>Visita guidata giornaliera</b> (ore 11.15, numero limitato di partecipanti, a persona) 7,00 €	<b>Visita guidata giornaliera</b> (ore 11.15, numero limitato di partecipanti, a persona) 7,00 €	<b>Daily guided tour of the Gardens</b> (11:00 AM in German and 11:15 AM in Italian, per person) 7,00 €	<b>Daily guided tour of the Gardens</b> (11:00 AM in German and 11:15 AM in Italian, per person) 7,00 €

Weitere Tickets, Abonnements oder Informationen auf unserer Webseite.  
Per ulteriori informazioni, abbonamenti e biglietti consultate il nostro sito web.

Der Eintritt gilt für den Besuch der Gärten und des Touriseum | Ermäßigungen nur mit gültigem Ausweis | Keine Ermäßigung mit Gästekarte | Änderungen vorbehalten | Gültig ab: 16.11.2024  
I biglietti includono l'ingresso ai Giardini e al Touriseum | Riduzioni solo su presentazione di un documento valido | Non vengono accettate le GuestCard | Salvo modifiche | Validità dal: 16.11.2024  
Prices include admission to the Gardens and the Touriseum | Valid identification required for discounted tickets | No discounts with the GuestCard | Subject to change | Valid from: 16.11.2024